



**ESTADO DE SANTA CATARINA  
PREFEITURA MUNICIPAL DE MORRO GRANDE**

**PROCESSO ADMINISTRATIVO Nº 47/2016**

**EDITAL DE PREGAO PRESENCIAL Nº 23/2016 - PMMG**

**OBJETO:** AQUISIÇÃO DE MOBILIÁRIO VISANDO ATENDER AS NECESSIDADES DO NOVO CENTRO ADMINISTRATIVO DA PREFEITURA DE MORRO GRANDE.

**RELATÓRIO DE ANÁLISE DE AMOSTRAS**

**1. OBJETIVO:** Este relatório tem como por objetivo, efetuar as análises das amostras dos produtos licitados pelas empresas vencedoras, em conformidade com as determinações do "Item 4 do Termo de Referência – Anexo I do Edital de Pregão Presencial nº 23/2016- PMMG" e de acordo o Decreto Municipal nº 10/2017.

**2. DA ENTREGA DAS AMOSTRAS:** As empresas que entregaram amostras dos produtos no prazo foram: **HERCILIO DE MATTIA – ME, COMERCIAL PACHECO EIRELI – ME e MM SÃO JOSE LTDA – ME.**

**2.1. MM SÃO JOSE LTDA – ME:** Apresentou amostra para o seguinte lote e itens:

LOTE 2		
ITEM	UN.	ESPECIFICAÇÃO DOS ITENS
17	PC	POLTRONA DE ESPALDAR ALTO, COM BRAÇOS EM ALUMINIO E COM APOIO EM PU, ESTRUTURA FIXA CROMADA
18	PC	POLTRONA DE ESPALDAR ALTO, COM BRAÇOS EM ALUMINIO E APOIO EM PU, MECANISMO SINCRONIZADO EXCENTRICO, ARANHA ALUMINIO.
19	PC	SOFA DE ESPERA DE 01 LUGAR
20	PC	SOFA DE ESPERA DE 02 LUGARES
22	PC	CADEIRA DIRETOR GIRATÓRIA COM BRAÇOS FIXOS, BASE COM RELAX, ARANHA NYLON, COM CARENAGEM NO ASSENTO/ENCOSTO/MOLA
23	PC	CADEIRA DIRETOR GIRATÓRIA, COM BRAÇOS REGULAVEL, BASE COM RELAX, ARANHA NYLON, COM CARENAGEM NO ASSENTO/ENCOSTO/ MOLA
24	PC	CADEIRA EXECUTIVA GIRATÓRIA, COM BRAÇOS REGULAVEL, BASE EXECUTIVA, ARANHA NYLON, COM CARENAGEM NO ASSENTO/ENCOSTO/MOLA
25	PC	CADEIRA EXECUTIVA CAIXA, SEM BRAÇO, BASE EXECUTIVA, ARANHA NYLON COM SAPATA FIXA, COM CARENAGEM NO ASSENTO/ENCOSTO/MOLA
26	PC	CADEIRA EXECUTIVA UNIVERSITARIA, ESTRUTURA 04 PES, COM PRANCHETA DOBRAVEL LADO DIREITO + BRAÇO FIXO LADO ESQUERDO, COM CARENAGEM NO ASSENTO/ENCOSTO/MOLA
27	PC	CADEIRA EXECUTIVA UNIVERSITARIA, ESTRUTURA 04 PES, COM PRANCHETA DOBRAVEL LADO ESQUERDO + BRAÇO FIXO LADO DIREITO, COM CARENAGEM NO ASSENTO/ENCOSTO/MOLA
28	PC	CADEIRA EXECUTIVA, ESTRUTURA SKIN FIXA, SEM BRAÇO, COM CARENAGEM NO ASSENTO/ENCOSTO/MOLA
38	PC	CADEIRA EM POLIPROPILENO
39	PC	CADEIRA EXECUTIVA, SEM BRAÇO, BASE EXECUTIVA

**2.2. COMERCIAL PACHECO EIRELI – ME:** Apresentou amostra para o seguinte lote e itens:

LOTE 03		
ITEM	UN.	ESPECIFICAÇÃO DOS ITENS
40	UN.	MÓVEL SOB MEDIDA PARA A RECEPÇÃO PAVIMENTO TÉRREO, CONFORME PROJETO
41	UN.	MÓVEL SOB MEDIDA PARA A RECEPÇÃO PAVIMENTO SUPERIOR EM MDF, CONFORME PROJETO
42	UN.	MÓVEL SOB MEDIDA PARA O HALL DE ENTRADA EM MDF, CONFORME PROJETO
43	UN.	MÓVEL SOB MEDIDA PARA O GABINETE DO PREFEITO EM MDF, CONFORME PROJETO

*Handwritten signatures and initials in blue ink.*



**ESTADO DE SANTA CATARINA  
PREFEITURA MUNICIPAL DE MORRO GRANDE**

**PROCESSO ADMINISTRATIVO Nº 47/2016**

2.2.1. Certificamos que a empresa **COMERCIAL PACHECO EIRELI – ME** apresentou amostras somente para o “Lote 03” e não apresentou as amostras para o “Lote 01”.

2.3. **HERCILIO DE MATTIA – ME:** Apresentou amostra para o seguinte lote e itens:

LOTE 4		
ITEM	UN.	ESPECIFICAÇÃO DOS ITENS
37	PC	ESTANTE DE AÇO

**3. DA ANÁLISE DAS AMOSTRAS:** Para verificação das amostras dos produtos, foram observadas as determinações do “Item 4 do Termo de Referência – Anexo I do Edital de Pregão Presencial nº 23/2016- PMMG e principalmente as especificações presentes no Projeto - Anexo IX do presente edital, especialmente o Memorial Descritivo e demais documentos que inerentes do presente processo. Abaixo apresentamos o resultado da análise das amostras:

**3.1. ANÁLISE DAS AMOSTRAS LOTE 01:** Não foi possível efetuar a análise do lote em questão. A empresa vencedora não apresentou as amostras dos produtos, e nem mesmo apresentou qualquer justificativa.

**3.2. ANÁLISE DAS AMOSTRAS DO “LOTE 02”:**

**3.2.1. ITEM 17: POLTRONA DE ESPALDAR ALTO, COM BRAÇOS EM ALUMINIO E COM APOIO EM PU, ESTRUTURA FIXA CROMADA.**

**DA ANÁLISE:**

3.2.1.1. O revestimento (tecido) do encosto/assento exigido no edital deve ser em courvin, porém o encontrado na amostra é de courissimo ou similar.

3.2.1.2. O material utilizado na fabricação da estrutura do braço deve ser de alumínio polido e o apoio em poliuretano, porém na amostra o estrutura do braço está em metal cromado e o apoio revestido em courissimo ou similar.

3.2.1.3. Diversas medidas encontradas na amostra divergem com as encontradas no edital, como demonstrado abaixo:

Tabela Comparativa de Medidas				
Dimensões (Especificação)	Medidas Exigidas em Edital (mm)	Varição máxima permitida (+ 3%) mm	Varição máxima permitida (- 3%) mm	Medidas Apresentadas na Amostra (mm)
Altura	930	957,90	902,10	<b>1001,50</b>
Largura	600	618,00	582,00	<b>620</b>
Profundidade	730	751,90	708,10	<b>670</b>
Altura do Encosto	480	494,40	465,60	480
Largura do Encosto	500	515,00	485,00	<b>520</b>
Altura do Assento	450	463,50	436,50	<b>500</b>
Largura do Assento	510	525,30	494,70	<b>530</b>
Profundidade do Assento	470	484,10	455,90	<b>530</b>

**PARECER CONCLUSIVO:** Analisando a amostra apresentada, e visto as divergências encontradas, concluímos pela **REPROVAÇÃO** do produto.



**ESTADO DE SANTA CATARINA  
PREFEITURA MUNICIPAL DE MORRO GRANDE**

**PROCESSO ADMINISTRATIVO Nº 47/2016**

**3.2.2. ITEM 18: POLTRONA DE ESPALDAR ALTO, COM BRAÇOS EM ALUMÍNIO E APOIO EM PU, MECANISMO SINCRONIZADO EXCÊNTRICO, ARANHA ALUMÍNIO.**

**DA ANÁLISE:**

3.2.2.1. O revestimento (tecido) do encosto/assento exigido no edital deve ser em courvin, porém o encontrado na amostra é de couríssimo ou similar

3.2.2.2. O material utilizado na fabricação da estrutura do braço deve ser de alumínio polido e o apoio em poliuretano, porém na amostra a estrutura do braço está em metal cromado e o apoio revestido em couríssimo ou similar.

3.2.2.3. O mecanismo deve ser com movimento "relax excêntrico da concha", porém este mecanismo não foi encontrado na amostra.

3.2.2.4. Diversas medidas encontradas na amostra divergem com as encontradas no edital, como demonstrado abaixo:

Tabela Comparativa de Medidas				
Dimensões (Especificação)	Medidas Exigidas em Edital (mm)	Varição máxima permitida (+ 3%) mm	Varição máxima permitida (- 3%) mm	Medidas Apresentadas na Amostra (mm)
Altura	1080 e 1180	1180	1080	1090 e 1155
Largura	600	618	582	610
Profundidade	780	803,40	756,60	<u>700</u>
Altura do Encosto	650	669,50	630,50	<u>700</u>
Largura do Encosto	500	515	485	510
Altura do Assento	450 e 550	550	450	500
Largura do Assento	510	525,3	494,70	510
Profundidade do Assento	480	494,40	465,60	<u>520</u>

**PARECER CONCLUSIVO:** Analisando a amostra apresentada, e visto as divergências encontradas, concluímos pela **REPROVAÇÃO** do produto.

**3.2.3. ITEM 19: SOFA DE ESPERA DE 01 LUGAR**

**DA ANÁLISE:** Após análise da amostra, verificou-se que todas as especificações estão em conformidade com as exigências do edital.

**PARECER CONCLUSIVO:** Tendo em vista que não foram encontradas divergências na amostra, concluímos pela **APROVAÇÃO** do produto.

**3.2.4. ITEM 20: SOFA DE ESPERA DE 02 LUGARES.**

**DA ANÁLISE:** Após análise da amostra, verificou-se que todas as especificações estão em conformidade com as exigências do edital.

**PARECER CONCLUSIVO:** Tendo em vista que não foram encontradas divergências na amostra, concluímos pela **APROVAÇÃO** do produto.

**3.2.5. ITEM 22: CADEIRA DIRETOR GIRATÓRIA COM BRAÇOS FIXOS, BASE COM RELAX, ARANHA NYLON, COM CARENAGEM NO ASSENTO/ENCOSTO/MOLA.**

**DA ANÁLISE:**

3.2.5.1. Diversas medidas encontradas na amostra divergem com as encontradas no edital, conforme demonstrado abaixo:

Tabela Comparativa de Medidas
-------------------------------

*[Handwritten signatures]*



**ESTADO DE SANTA CATARINA  
PREFEITURA MUNICIPAL DE MORRO GRANDE**

**PROCESSO ADMINISTRATIVO Nº 47/2016**

Dimensões (Especificação)	Medidas Exigidas em Edital (mm)	Varição máxima permitida (+ 3%) mm	Varição máxima permitida (- 3%) mm	Medidas Apresentadas na Amostra (mm)
Altura	950 a 1050	1050	950	<u>90</u>
Largura	620	638,6	601,4	<u>540</u>
Profundidade	680	700,4	659,6	<u>560</u>
Altura do Encosto	480	494,4	466,6	480
Largura do Encosto	460	473,8	446,2	460
Altura do Assento	390 a 490	390	490	430 e <u>540</u>
Largura do Assento	480	494,4	466,6	<u>470</u>
Profundidade do Assento	460	473,8	446,2	460

**PARECER CONCLUSIVO:** Analisando a amostra apresentada, e visto as divergências encontradas, concluímos pela **REPROVAÇÃO** do produto.

**3.2.6. ITEM 23: CADEIRA DIRETOR GIRATÓRIA, COM BRAÇOS REGULAVEL, BASE COM RELAX, ARANHA NYLON, COM CARENAGEM NO ASSENTO/ENCOSTO/ MOLA.**

**DA ANÁLISE:**

3.2.6.1. Diversas medidas encontradas na amostra divergem com as encontradas no edital, conforme demonstrado abaixo:

Tabela Comparativa de Medidas				
Dimensões (Especificação)	Medidas Exigidas em Edital (mm)	Varição máxima permitida (+ 3%) mm	Varição máxima permitida (- 3%) mm	Medidas Apresentadas na Amostra (mm)
Altura	950 a 1050	1050	950	950
Largura	620	638,6	601,4	620
Profundidade	680	700,4	659,6	680
Altura do Encosto	480	494,4	466,6	480
Largura do Encosto	460	473,8	446,2	460
Altura do Assento	390 a 490	490	390	<u>430 e 530</u>
Largura do Assento	480	494,4	466,6	<u>470</u>
Profundidade do Assento	460	473,8	446,2	460

**PARECER CONCLUSIVO:** Analisando a amostra apresentada, e visto as divergências encontradas, concluímos pela **REPROVAÇÃO** do produto.

**3.2.7. ITEM 24: CADEIRA EXECUTIVA GIRATÓRIA, COM BRAÇOS REGULAVEL, BASE EXECUTIVA, ARANHA NYLON, COM CARENAGEM NO ASSENTO/ENCOSTO/MOLA.**

**DA ANÁLISE:**

3.2.7.1. Diversas medidas encontradas na amostra divergem com as encontradas no edital, conforme demonstrado abaixo:

Tabela Comparativa de Medidas				
Dimensões (Especificação)	Medidas Exigidas em Edital (mm)	Varição máxima permitida (+ 3%) mm	Varição máxima permitida (- 3%) mm	Medidas Apresentadas na Amostra (mm)
Altura	850 a 950	950	850	<u>800 e 990</u>
Largura	650	669,5	630,5	<u>570</u>
Profundidade	710	731,3	688,7	<u>550 e 660</u>
Altura do Encosto	390	401,7	378,3	<u>360</u>
Largura do Encosto	450	463,5	436,5	<u>420</u>
Altura do Assento	390 a 490	490	390	440 e <u>550</u>
Largura do Assento	490	504,7	475,3	<u>470</u>

*mo A*      *Omj*      *CAH!*



**ESTADO DE SANTA CATARINA  
PREFEITURA MUNICIPAL DE MORRO GRANDE**

**PROCESSO ADMINISTRATIVO Nº 47/2016**

Profundidade do Assento	470	484,1	455,9	<u>440</u>
-------------------------	-----	-------	-------	------------

**PARECER CONCLUSIVO:** Analisando a amostra apresentada, e visto as divergências encontradas, concluímos pela **REPROVAÇÃO** do produto.

**3.2.8. ITEM 25: CADEIRA EXECUTIVA CAIXA, SEM BRAÇO, BASE EXECUTIVA, ARANHA NYLON COM SAPATA FIXA, COM CARENAGEM NO ASSENTO/ENCOSTO/MOLA.**

**DA ANÁLISE:**

3.2.8.1. Diversas medidas encontradas na amostra divergem com as encontradas no edital, conforme demonstrado abaixo:

Tabela Comparativa de Medidas				
Dimensões (Especificação)	Medidas Exigidas em Edital (mm)	Varição máxima permitida (+ 3%) mm	Varição máxima permitida (- 3%) mm	Medidas Apresentadas na Amostra (mm)
Altura	1000 a 1240	1240	1000	<u>910 e 1010</u>
Largura	610	628,3	591,7	<u>581</u>
Profundidade	710	731,3	688,7	710
Altura do Encosto	390	401,7	378,3	<u>360</u>
Largura do Encosto	450	450	463,5	<u>420</u>
Altura do Assento	580 a 820	820	580	<u>520 e 620</u>
Largura do Assento	490	504,7	475,3	<u>470</u>
Profundidade do Assento	470	484,1	455,9	<u>460</u>

**PARECER CONCLUSIVO:** Analisando a amostra apresentada, e visto as divergências encontradas, concluímos pela **REPROVAÇÃO** do produto.

**3.2.9. ITEM 26: CADEIRA EXECUTIVA UNIVERSITARIA, ESTRUTURA 04 PES, COM PRANCHETA DOBRAVEL LADO DIREITO + BRAÇO FIXO LADO ESQUERDO, COM CARENAGEM NO ASSENTO/ENCOSTO/MOLA.**

**DA ANÁLISE:**

3.2.9.1. O encosto exigido no edital deve ser do tipo "carenagem em polipropileno texturizado", porém o encontrado na amostra é do tipo "sanfona".

3.2.9.2. Diversas medidas encontradas na amostra divergem com as encontradas no edital, conforme demonstrado abaixo:

Tabela Comparativa de Medidas				
Dimensões (Especificação)	Medidas Exigidas em Edital (mm)	Varição máxima permitida (+ 3%) mm	Varição máxima permitida (- 3%) mm	Medidas Apresentadas na Amostra (mm)
Altura	900	927	873	900
Largura	560	628,3	543,2	560
Profundidade	650	669,5	630,5	650
Altura do Encosto	390	401,7	378,3	<u>360</u>
Largura do Encosto	450	450	463,5	<u>410</u>
Altura do Assento	460	473,8	446,2	<u>500</u>
Largura do Assento	490	504,7	475,3	<u>460</u>
Profundidade do Assento	460	473,8	446,2	<u>440</u>

**PARECER CONCLUSIVO:** Analisando a amostra apresentada, e visto as divergências encontradas, concluímos pela **REPROVAÇÃO** do produto.

**3.2.10. ITEM 27: CADEIRA EXECUTIVA UNIVERSITARIA, ESTRUTURA 04 PES, COM PRANCHETA DOBRAVEL LADO ESQUERDO + BRAÇO FIXO LADO DIREITO, COM CARENAGEM NO ASSENTO/ENCOSTO/MOLA.**

*Handwritten signatures and initials in blue ink.*



**ESTADO DE SANTA CATARINA  
PREFEITURA MUNICIPAL DE MORRO GRANDE**

**PROCESSO ADMINISTRATIVO Nº 47/2016**

3.2.10.1. O encosto exigido no edital deve ser do tipo "carenagem em polipropileno texturizado", porém o encontrado na amostra é do tipo "sanfona".

3.2.10.2. Diversas medidas encontradas na amostra divergem com as encontradas no edital, conforme demonstrado abaixo:

Tabela Comparativa de Medidas				
Dimensões (Especificação)	Medidas Exigidas em Edital (mm)	Varição máxima permitida (+ 3%) mm	Varição máxima permitida (- 3%) mm	Medidas Apresentadas na Amostra (mm)
Altura	900	927	873	900
Largura	560	628,3	543,2	560
Profundidade	650	669,5	630,5	650
Altura do Encosto	390	401,7	378,3	<u>360</u>
Largura do Encosto	450	450	463,5	<u>410</u>
Altura do Assento	460	473,8	446,2	<u>500</u>
Largura do Assento	490	504,7	475,3	<u>460</u>
Profundidade do Assento	460	473,8	446,2	<u>440</u>

**PARECER CONCLUSIVO:** Analisando a amostra apresentada, e visto as divergências encontradas, concluímos pela **REPROVAÇÃO** do produto.

**3.2.11. ITEM 28: CADEIRA EXECUTIVA, ESTRUTURA SKIN FIXA, SEM BRAÇO, COM CARENAGEM NO ASSENTO/ENCOSTO/MOLA.**

3.2.11.1. O encosto exigido no edital deve ser do tipo "fixa", conforme descrição e imagem ilustrativa, porém o encontrado na amostra, o encosto é com ajuste de altura.

3.2.11.2. Diversas medidas encontradas na amostra divergem com as encontradas no edital, conforme demonstrado abaixo:

Tabela Comparativa de Medidas				
Dimensões (Especificação)	Medidas Exigidas em Edital (mm)	Varição máxima permitida (+ 3%) mm	Varição máxima permitida (- 3%) mm	Medidas Apresentadas na Amostra (mm)
Altura	870	896,10	843,90	875
Largura	530	545,90	514,10	530
Profundidade	630	648,90	611,10	<b>590</b>
Altura do Encosto	390	401,70	378,30	<b>360</b>
Largura do Encosto	450	463,50	436,50	<b>420</b>
Altura do Assento	430	442,90	417,10	<b>450</b>
Largura do Assento	490	504,70	475,30	<b>460</b>
Profundidade do Assento	460	473,80	446,20	<b>440</b>

**PARECER CONCLUSIVO:** Analisando a amostra apresentada, e visto as divergências encontradas, concluímos pela **REPROVAÇÃO** do produto.

**3.2.12. ITEM 38: CADEIRA EM POLIPROPILENO**

**DA ANÁLISE:** Após análise da amostra, verificou-se que todas as especificações estão em conformidade com as exigências do edital.

**PARECER CONCLUSIVO:** Tendo em vista que não foram encontradas divergências na amostra, concluímos pela **APROVAÇÃO** do produto.

**3.2.13. ITEM 39: CADEIRA EXECUTIVA, SEM BRAÇO, BASE EXECUTIVA**

*maia* *Emb* *GA?*



**ESTADO DE SANTA CATARINA  
PREFEITURA MUNICIPAL DE MORRO GRANDE**

**PROCESSO ADMINISTRATIVO Nº 47/2016**

3.2.13.1. Diversas medidas encontradas na amostra divergem com as encontradas no edital, conforme demonstrado abaixo:

Tabela Comparativa de Medidas				
Dimensões (Especificação)	Medidas Exigidas em Edital (mm)	Varição máxima permitida (+ 3%) mm	Varição máxima permitida (- 3%) mm	Medidas Apresentadas na Amostra (mm)
Altura	750 e 850	850	750	<b>770 e 875</b>
Largura	620	638,6	601,4	<b>600</b>
Profundidade	680	700,4	659,6	<b>680</b>
Altura do Encosto	320	329,6	310,4	<b>350</b>
Largura do Encosto	480	494,4	465,6	<b>490</b>
Altura do Assento	480 e 480	480	480	<b>44 e 55</b>
Largura do Assento	480	494,4	465,6	<b>470</b>
Profundidade do Assento	410	422,3	397,7	<b>400</b>

**PARECER CONCLUSIVO:** Analisando a amostra apresentada, e visto as divergências encontradas, concluímos pela **REPROVAÇÃO** do produto.

**3.3. ANÁLISE DAS AMOSTRA DO "LOTE 03":**

**ITEM 40: MÓVEL SOB MEDIDA PARA A RECEPÇÃO PAVIMENTO TÉRREO, CONFORME PROJETO**

**DA ANÁLISE:** Após análise da amostra, verificou-se que todas as especificações estão em conformidade com as exigências do edital.

**PARECER CONCLUSIVO:** Tendo em vista que não foram encontradas divergências na amostra, concluímos pela **APROVAÇÃO** do produto.

**ITEM 41: MÓVEL SOB MEDIDA PARA A RECEPÇÃO PAVIMENTO SUPERIOR EM MDF, CONFORME PROJETO**

**DA ANÁLISE:** Após análise da amostra, verificou-se que todas as especificações estão em conformidade com as exigências do edital.

**PARECER CONCLUSIVO:** Tendo em vista que não foram encontradas divergências na amostra, concluímos pela **APROVAÇÃO** do produto.

**ITEM 42: MÓVEL SOB MEDIDA PARA O HALL DE ENTRADA EM MDF, CONFORME PROJETO**

**DA ANÁLISE:** Não foi possível efetuar a análise do lote em questão, a empresa vencedora não apresentou as amostras do produto, e nem mesmo apresentou qualquer justificativa.

**PARECER CONCLUSIVO:** Visto que não há amostra a analisar, concluímos pela **REPROVAÇÃO** do produto.

**ITEM 43: MÓVEL SOB MEDIDA PARA O GABINETE DO PREFEITO EM MDF, CONFORME PROJETO**

**DA ANÁLISE:** Após análise da amostra, verificou-se que todas as especificações estão em conformidade com as exigências do edital.

**PARECER CONCLUSIVO:** Tendo em vista que não foram encontradas divergências na amostra, concluímos pela **APROVAÇÃO** do produto.

**3.4. ANÁLISE DA AMOSTRA DO LOTE 04:**

*Handwritten signatures in blue ink:*  
maia, Opb, [Signature]



**ESTADO DE SANTA CATARINA  
PREFEITURA MUNICIPAL DE MORRO GRANDE**

**PROCESSO ADMINISTRATIVO Nº 47/2016**

**ITEM 37: ESTANTE DE AÇO**

**DA ANÁLISE:** Após análise da amostra, verificou-se que a marca do produto fornecido difere com a cotada na proposta da licitante. A marca cotada na proposta é "RCH", porém a marca fornecida é "Innal", além disso, a amostra diverge em vários aspectos das especificações no edital.

**PARECER CONCLUSIVO:** Tendo em vista que foram encontradas divergências na amostra, concluímos pela **REPROVAÇÃO** do produto.

**4. DAS DISPOSIÇÕES GERAIS:**

4.1. Para as amostras que apresentaram divergências com as especificações do edital, fica determinado que:

4.1.2. Será concedido as licitantes o prazo de 03 (três) dias úteis para correção das mesmas, conforme previsto no "Item 4.1.9.1", a contar da notificação.

4.2. Para as amostras não apresentadas no prazo, fica determinado que:

4.2.1. Será convocado o segundo colocado para apresentação das amostras. Portanto, antes da entrega das amostras, os segundos colocados que não tiveram seus documentos de habilitação analisados na fase anterior, que seja procedida a verificação conforme edital.

4.3. Para melhor visualização das amostras, foram tiradas fotos dos produtos apresentados, conforme Anexo I.

**5. DAS DISPOSIÇÕES FINAIS:**

Nada mais havendo a tratar, encerramos o presente procedimento, cuja relatório será assinado pela responsáveis designados pelo Decreto Municipal nº 10/2017.

Morro Grande/SC, em 26/01/2017.

Eric Junior Frezza

Eder Luis Dal Toé

Elaine Marchesini Zuchinali

Marcilene Hilbert





## ANEXO I – FOTOS DAS AMOSTRAS DOS PRODUTOS

### LOTE 2

ITEM 17: POLTRONA DE ESPALDAR ALTO, COM BRAÇOS EM ALUMINIO E COM APOIO EM PU, ESTRUTURA FIXA CROMADA.



ITEM 18: POLTRONA DE ESPALDAR ALTO, COM BRAÇOS EM ALUMINIO E APOIO EM PU, MECANISMO SINCRONIZADO EXCENTRICO, ARANHA ALUMINIO.



*ma A* *Emp* *[Signature]*



**ESTADO DE SANTA CATARINA  
PREFEITURA MUNICIPAL DE MORRO GRANDE**

**PROCESSO ADMINISTRATIVO Nº 47/2016**

**ITEM 19: SOFA DE ESPERA DE 01 LUGAR**

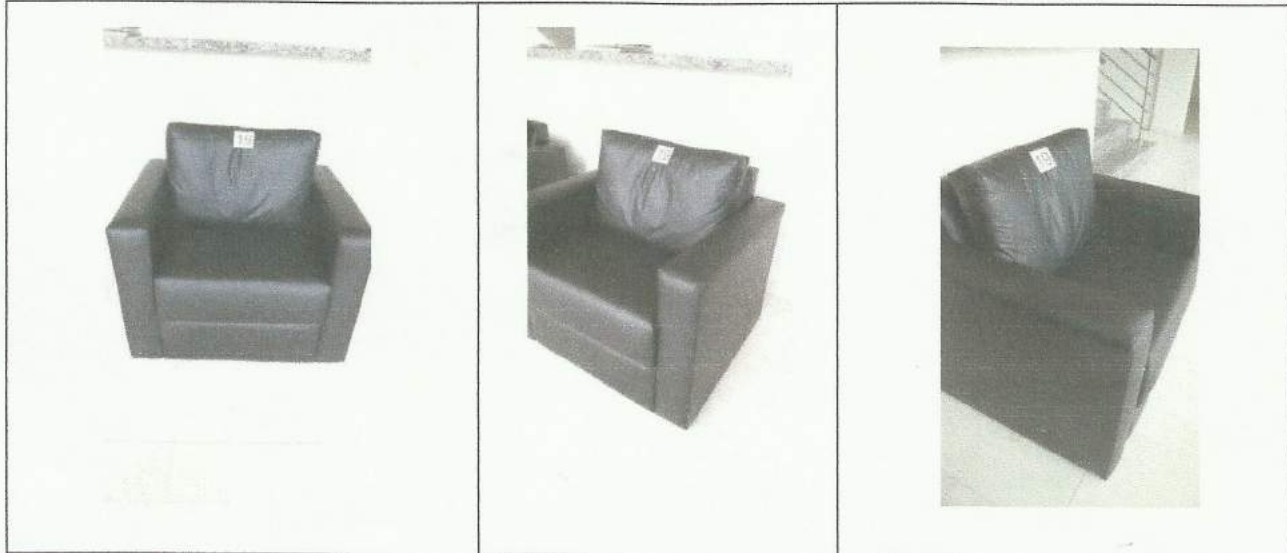

**ITEM 20: SOFA DE ESPERA DE 02 LUGARES.**

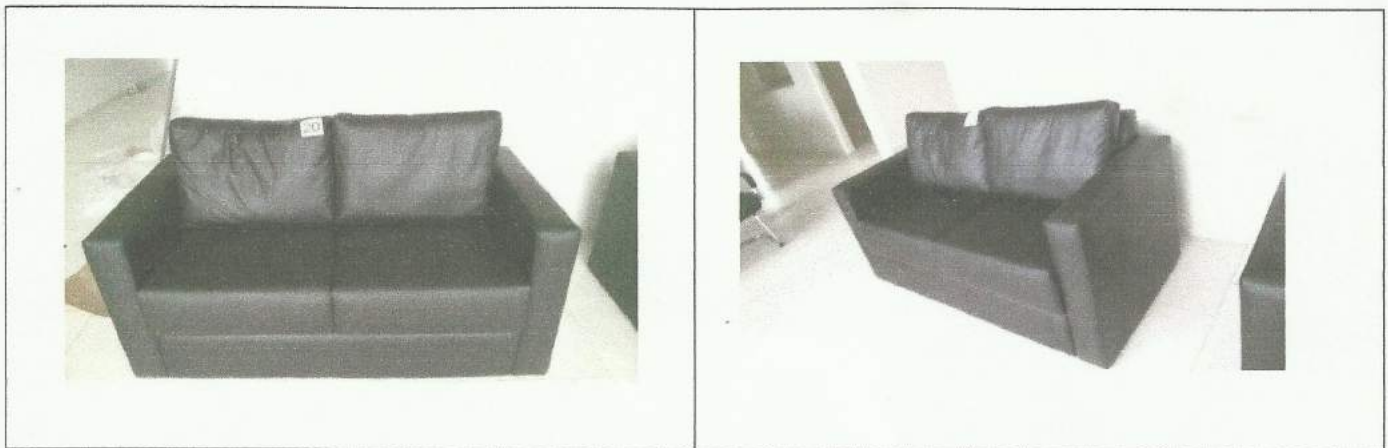

*Handwritten signatures and initials in blue ink.*



**ESTADO DE SANTA CATARINA  
PREFEITURA MUNICIPAL DE MORRO GRANDE**

**PROCESSO ADMINISTRATIVO Nº 47/2016**

**ITEM 22:** CADEIRA DIRETOR GIRATÓRIA COM BRAÇOS FIXOS, BASE COM RELAX, ARANHA NYLON, COM CARENAGEM NO ASSENTO/ENCOSTO/MOLA.



**ITEM 23:** CADEIRA DIRETOR GIRATÓRIA, COM BRAÇOS REGULAVEL, BASE COM RELAX, ARANHA NYLON, COM CARENAGEM NO ASSENTO/ENCOSTO/MOLA.



*Handwritten signatures and initials:*  
m A      Com'      CA



**ESTADO DE SANTA CATARINA  
PREFEITURA MUNICIPAL DE MORRO GRANDE**

**PROCESSO ADMINISTRATIVO Nº 47/2016**

**ITEM 24: CADEIRA EXECUTIVA GIRATÓRIA, COM BRAÇOS REGULÁVEL, BASE EXECUTIVA, ARANHA NYLON, COM CARENAGEM NO ASSENTO/ENCOSTO/MOLA.**



**ITEM 25: CADEIRA EXECUTIVA CAIXA, SEM BRAÇO, BASE EXECUTIVA, ARANHA NYLON COM SAPATA FIXA, COM CARENAGEM NO ASSENTO/ENCOSTO/MOLA.**



*Handwritten signatures and initials in blue ink, including 'ma A', 'CMB', and a large stylized signature.*



**ESTADO DE SANTA CATARINA  
PREFEITURA MUNICIPAL DE MORRO GRANDE**

**PROCESSO ADMINISTRATIVO Nº 47/2016**

**ITEM 26: CADEIRA EXECUTIVA UNIVERSITARIA, ESTRUTURA 04 PES, COM PRANCHETA DOBRAVEL LADO DIREITO + BRAÇO FIXO LADO ESQUERDO, COM CARENAGEM NO ASSENTO/ENCOSTO/MOLA.**

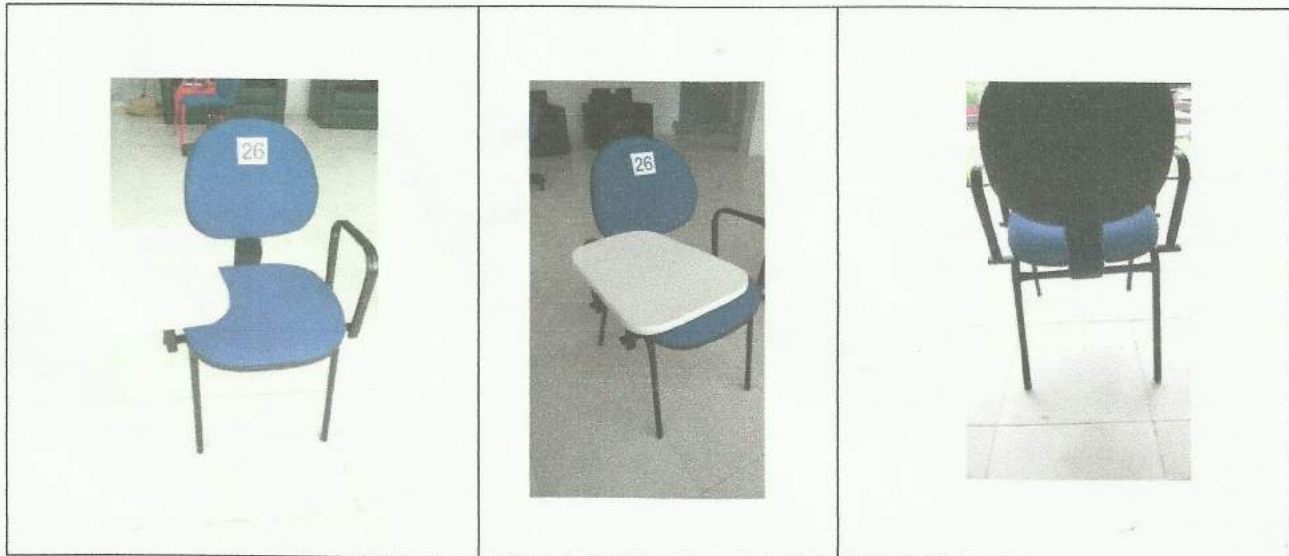

**ITEM 27: CADEIRA EXECUTIVA UNIVERSITARIA, ESTRUTURA 04 PES, COM PRANCHETA DOBRAVEL LADO ESQUERDO + BRAÇO FIXO LADO DIREITO, COM CARENAGEM NO ASSENTO/ENCOSTO/MOLA.**



*Handwritten signatures and initials:*  
ma A  
emp  
CA



**ESTADO DE SANTA CATARINA  
PREFEITURA MUNICIPAL DE MORRO GRANDE**

**PROCESSO ADMINISTRATIVO Nº 47/2016**

**ITEM 28: CADEIRA EXECUTIVA, ESTRUTURA SKIN FIXA, SEM BRAÇO, COM CARENAGEM NO ASSENTO/ENCOSTO/MOLA.**



**ITEM 38: CADEIRA EM POLIPROPILENO**



*Eng*  
*Flora*



**ESTADO DE SANTA CATARINA  
PREFEITURA MUNICIPAL DE MORRO GRANDE**

**PROCESSO ADMINISTRATIVO Nº 47/2016**

**ITEM 39: CADEIRA EXECUTIVA, SEM BRAÇO, BASE EXECUTIVA**



**LOTE 03**

**ITEM 40: MÓVEL SOB MEDIDA PARA A RECEPÇÃO PAVIMENTO TÉRREO, CONFORME PROJETO**

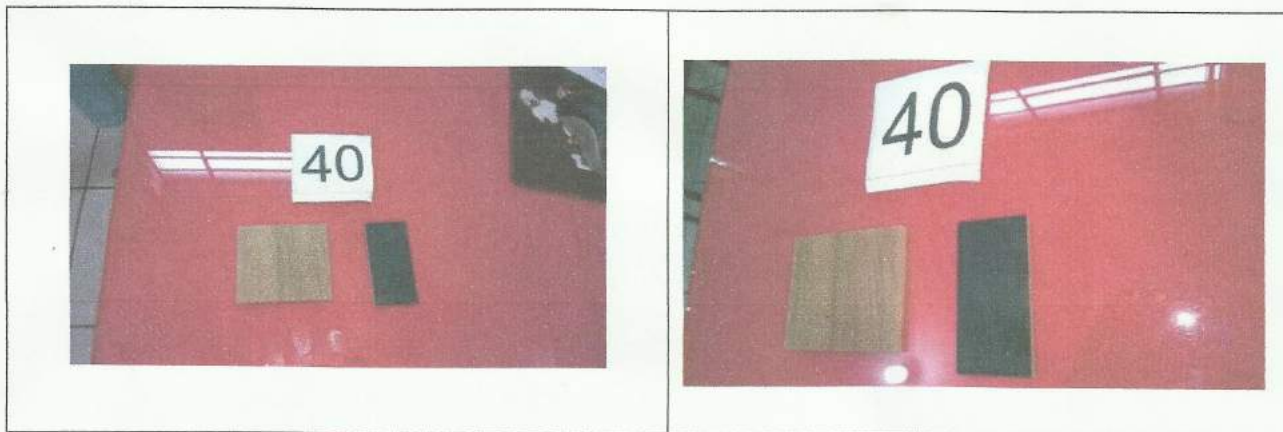

*Em*

*ma* *OH*



**ESTADO DE SANTA CATARINA  
PREFEITURA MUNICIPAL DE MORRO GRANDE**

**PROCESSO ADMINISTRATIVO Nº 47/2016**

**ITEM 41: MÓVEL SOB MEDIDA PARA A RECEPÇÃO PAVIMENTO SUPERIOR EM MDF, CONFORME PROJETO**

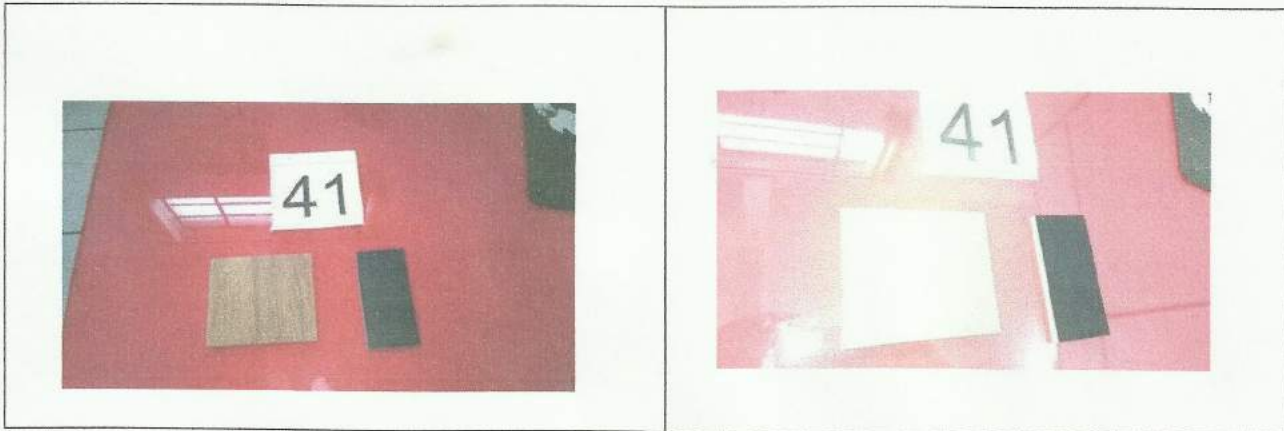

**ITEM 43: MÓVEL SOB MEDIDA PARA O GABINETE DO PREFEITO EM MDF, CONFORME PROJETO**

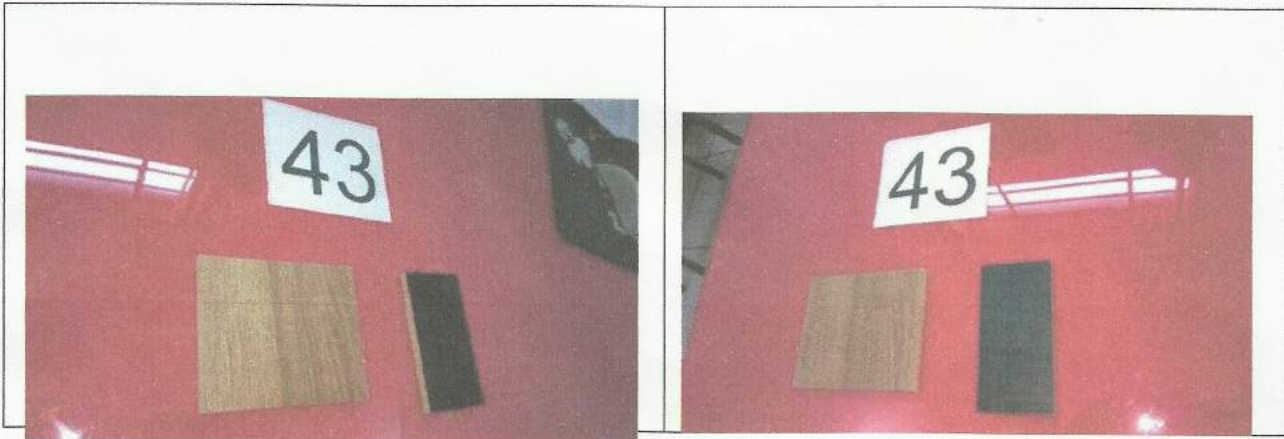

**DO LOTE 04:**

**ITEM 37: ESTANTE DE AÇO**

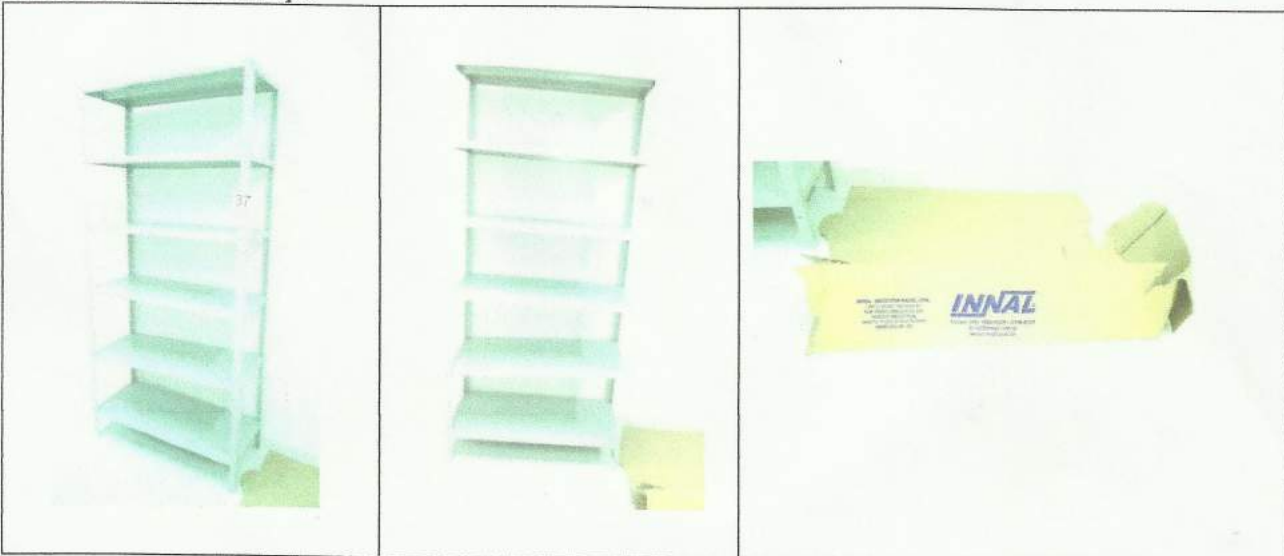

*Handwritten signatures and initials:*  
H. Carrer  
Emil  
[Signature]