

LEVANTAMENTO PLANIMÉTRICO :
SITUAÇÃO COM AMPLIAÇÃO

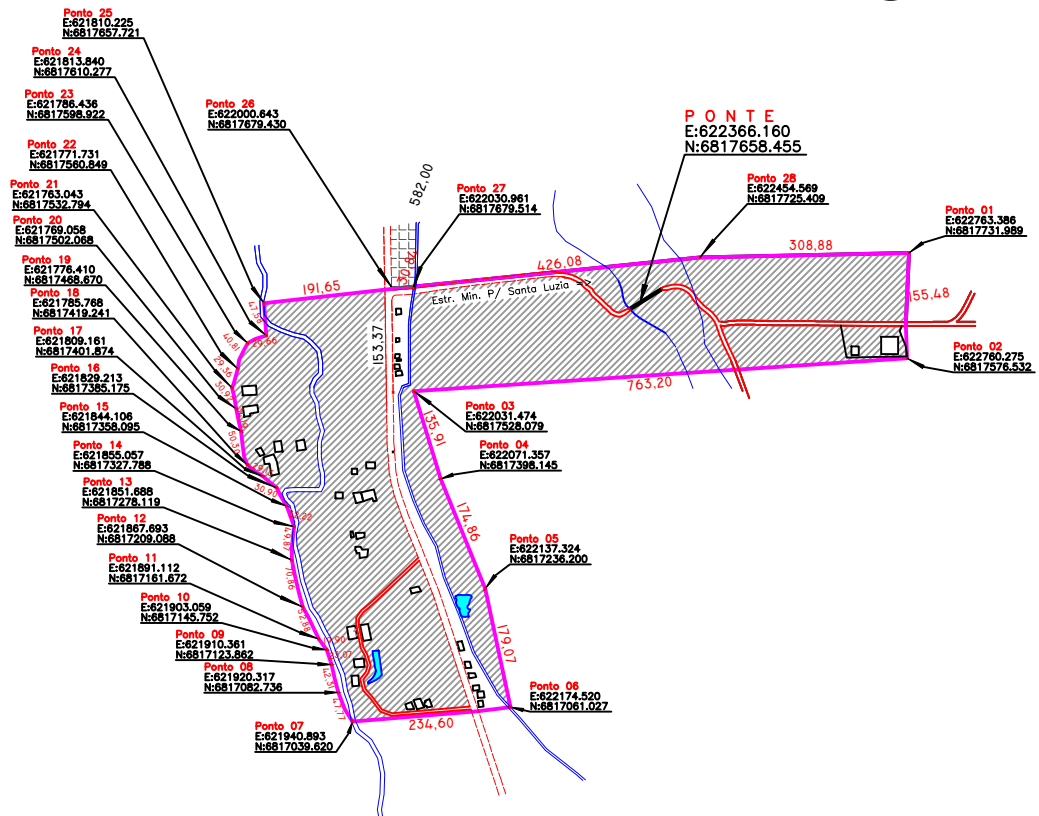

CONVENÇÕES:

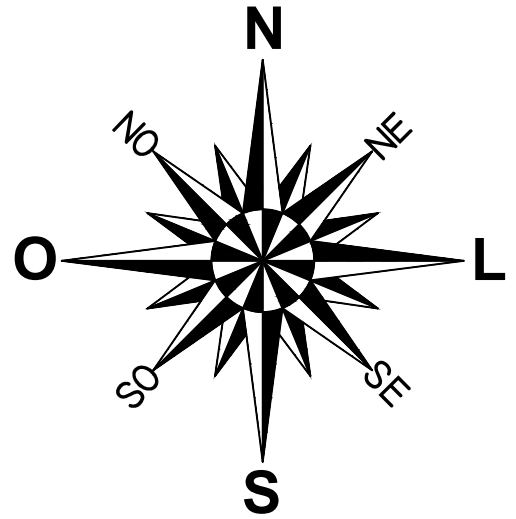
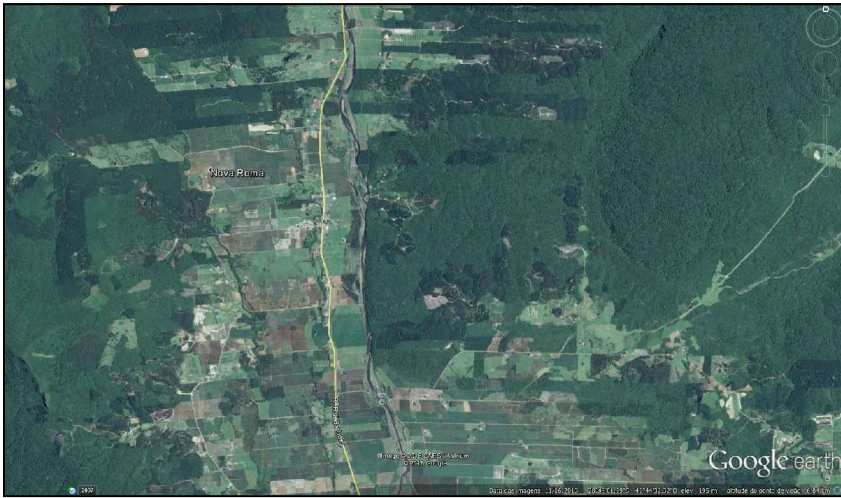
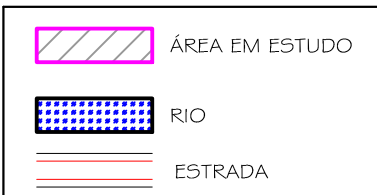

RESUMO DAS ÁREAS

ÁREA TOTAL - ATUAL	1.430.919,34 m ²
ÁREA TOTAL - LEVANTADA (Ampliação)	122.953,00 m ²
ÁREA TOTAL - Proposta Com Ampliação	1.553.872,34 m ²

AGRIMENSURA BIFF

MORRO GRANDE - RUA SANTA CRUZ - 178 - CENTRO - CEP: 88.925-000 - FONES: (48) 3544.0079 / 9955.10.09
BALNEÁRIO ARROIO DO SILVA - RUA FORTALEZA - 98 - CENTRO - CEP: 88.914-000 - FONE: (48) 3526.15.02

Levant. Topográfico Georeferenciado

INTERESSADO:	LOCAL:	
PREFEITURA MUNICIPAL DE MORRO GRANDE	Nova Roma - MORRO GRANDE - SC	
PROJETO:	Exp ^o Agrim.	
PERIMETRO URBANO	Sergiane Biff	
BAIRRO:	CREA:SC 059 498-3	
NOVA ROMA - MORRO GRANDE	LEVANTAMENTO TOP:	
	Sergio/Samuka	
ÁREA:	ESCALA:	DATA:
1.553.872,34 m ²	1x1.000	Maior/16